

VERÃO 26.27



adina



Cartela | Cores



Pantones TPG: 13-2803 (Pale Lilac) | 12-0317 (Gleam) | 12-0721 (Lemonade) | 14-4112 (Skyway).



Pantones TPG: 14-1418 (Peach Melba) | 15-1516 (Peach Beige) | 13-5911 (Bird's Egg Green) | 14-3812 (Pastel Lilac) | 15-1530 (Peach Pink) | 16-2124 (Pink Carnation) | 15-4415 (Milky Blue).



Pantones TPG: 13-0645 (Limeade) | 16-3520 (African Violet) | 16-1361 (Carrot) | 17-4435 (Malibu Blue) | 16-6339 (Vibrant Green) | 18-2143 (Beetroot Purple) | 13-0858 (Vibrant Yellow) | 13-0858 (Surf the Web).



Pantones TPG: 17-1558 (Grenadine) | 15-0956 (Daylily) | 19-2428 (Magenta Purple) | 18-0523 (Winter Moss) | 15-0942 (Sauterne) | 19-4009 (Outer Space).



Pantones TPG: 12-0304 (Whitecap Gray) | 13-1105 (Brown Rice) | 15-1114 (Travertine) | 16-1422 (Cork) | 18-1163 (Pumpkin Spice) | 19-1220 (Cappuccino).



Pantones TPG: 17-5104 (Ultimate Gray) | 18-0403 (Dark Gull Gray) | 18-1657 (Salsa) | 19-1522 (Zinfandel) | 18-0937 (Bronze Brown) | 19-4820 (Balsam).

01. Esplêndido

Estética
Cores
Materiais

02. Contraste Disruptivo

Estética
Cores
Materiais

03. Stellar

Estética
Cores
Materiais



01.
Esplêndido



Reflete o desejo do consumidor por peças que vão além do comum, apostando em criatividade, opulência e impacto visual. Busca por diferenciação, auto-expressão e experiências únicas com apelo ao engajamento emocional. A tendência incentiva a personalização a melhorar o que já temos, utilizando técnicas artesanais e a criação de peças com valor emocional, que contam histórias e criam conexões profundas.

Estética: Volumes esculturais, texturas ricas, bordados, brilhos e mix de materiais luxuosos.

Cores: Tons pastel, metálicos e neutros sofisticados, com pontos vibrantes de energia.

Materiais: Aborda materiais circulares e minimalismo refinado, unindo exuberância e sustentabilidade.

01 | **Harmonia de cores**

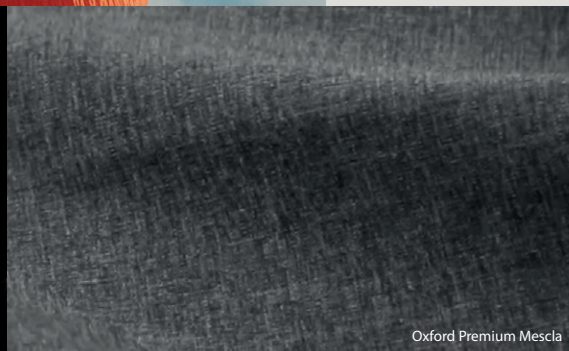
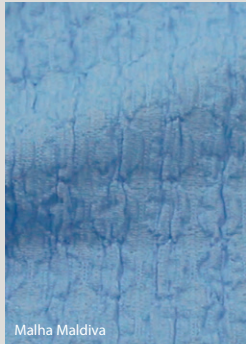



01 | Apostas



Planos

Alfaiataria e Workwear:

Oxford Premium Mescla, Twill Melange e Microfibra Maquetada

Aspectos Naturais:

Viscose Tex, Viscose Twill e Viscolinho SPX

Leves e Acetinados:

Genebra, Chiffon Soft, Chiffon GGT e Super Soft SPX

Esportivos / Tecnológicos:

Microfibra Refletiva, Microfibra Stretch Mescla e Ibiza Flex

Diferenciados:

Algodão Miami e Fio Tinto Mônaco

Malhas

Diferenciadas:

Malha Coração, Malha Laguna , Malha Maldivas, Malha Flex e Malha Micro Comfort

Rendas:

Renda Florença, Renda Roma, Renda Veneza, , Renda Chantilly



02.

Contraste Disruptivo



Em um mundo cada vez mais polarizado, a criatividade surge como ferramenta essencial para colaboração, inovação e escapismo. Contraste Disruptivo explora opostos: sério x divertido, retrô x moderno, infantil x maduro, invertendo expectativas para gerar experiências surpreendentes. Valorizam-se criatividade, prazer sensorial, texturas táteis, formas lúdicas e artesanato, com nostalgia e estética kidult como expressão pessoal, além da adaptação criativa entre setores.

Estética: Volumes exagerados, texturas ricas, formas acolchoadas, crochê, frufus, tie-dye e acabamentos maximalistas. Artesanato e customização celebram o “faça você mesmo” e a estética divertida.

Cores: Tons vibrantes como Coral, Azul e Verde água, combinados a Preto e Beges claros, reforçando contrastes lúdicos e inovadores.

Materiais: Poliéster e poliamida, algodão, linho, aspectos de seda, viscose, tecidos com texturas hiper sensoriais, wet-look, crochês marcantes, jacquards e rendas elaboradas.

02 | Harmonia de cores



Viscose Algarve

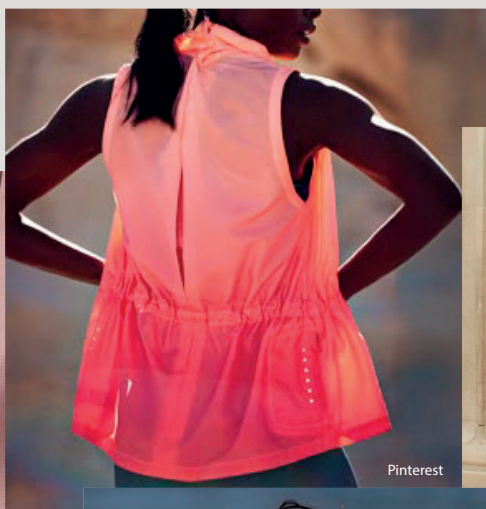

Pinterest



Vogue

Fio Tinto Venice

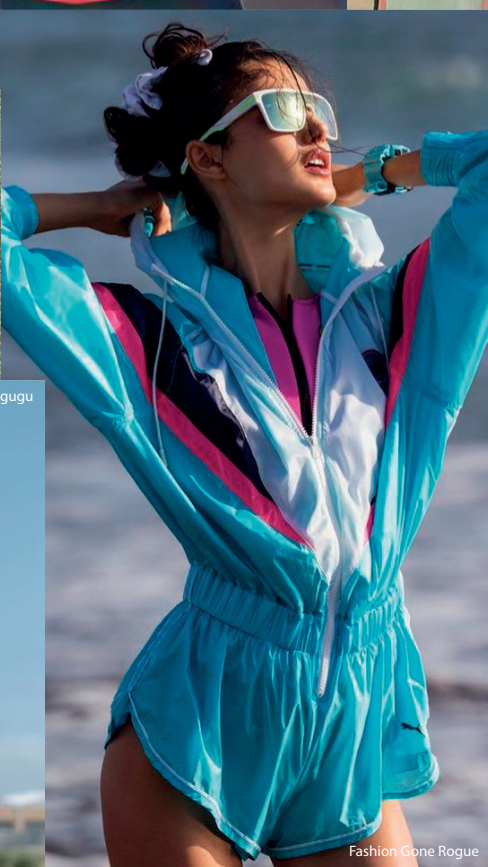
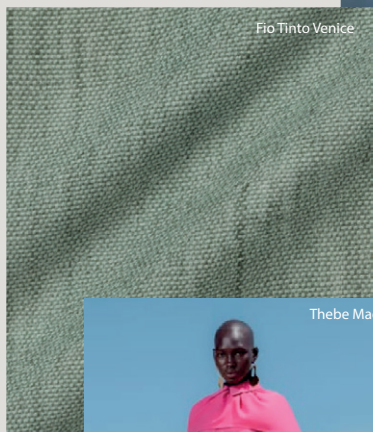

Fashion Gone Rogue

Thebe Magugu

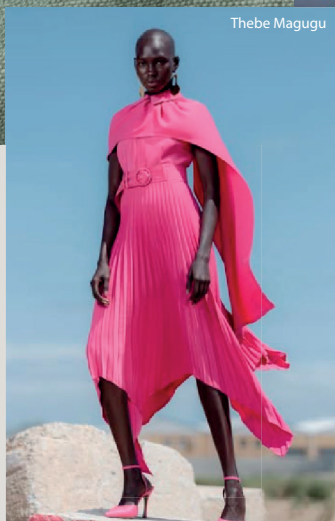

Vogue

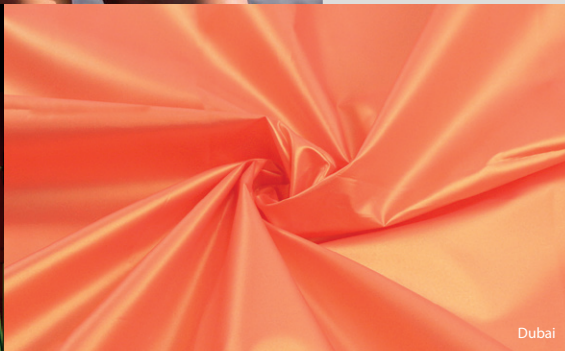

Dubai



02 | Apostas



Planos

Alfaiataria e Workwear:

Napoli e Sarja Techno Strech

Aspectos Naturais:

Lyocell Valencia, Viscose Algarve e Chiffon GGT

Leves e Acetinados:

Super Soft SPX e Cetim Shine SPX

Esportivos / Tecnológicos:

Dubai, Trancoso SPX, Illusion WR, Madri FREE, Microfibra Maquinetada, Malha Micro Comfort, Microfibra Refletiva e Ibiza Flex.

Rústicos:

Fio Tinto Bahamas e Fio Tinto Riviera

Malhas

Rendas:

Renda Florença, Renda Roma, Renda Veneza, , Renda Chantily



03.
Stellar

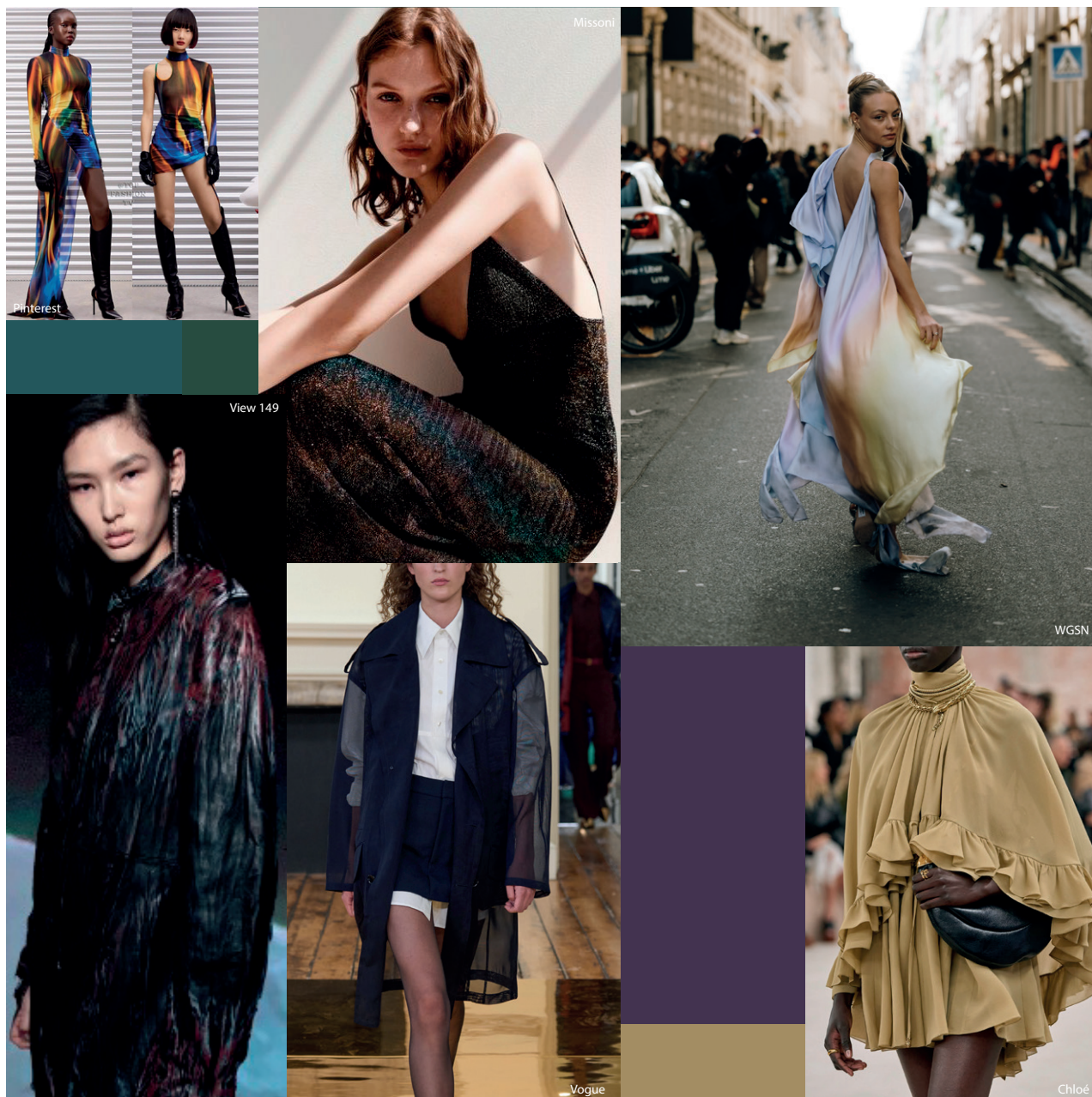

Foco na conexão com a natureza e sustentabilidade, valores de bem-estar, especialmente em um cenário de consumidores que priorizam equilíbrio emocional e responsabilidade ambiental. É uma resposta à busca por equilíbrio, autocuidado e sustentabilidade. Inspiração na natureza e no cuidado pessoal. A paleta de cores e os materiais remetem a paisagens naturais, tons terrosos e gradientes que evocam sensações de calma, cura e renovação. O conceito busca traduzir a ideia de “recarregar as energias” por meio de produtos que promovem conforto e conexão sensorial.

Estética e Materiais: Peças artesanais e multifuncionais, com tie-dye, fios mesclados e degradês, priorizando conforto, longevidade e inclusão. Uso de fibras certificadas e processos sustentáveis reforçam consciência ambiental e circularidade.

Cores: Tons escuros da natureza, ombrês solares e gradientes inspirados em paisagens naturais.

Detalhes: Tecidos leves e suaves, com aspecto artesanal; algodão, viscose e linho, lã e aspectos de seda. Gradientes e texturas transmitem calma, bem-estar e conexão com a natureza.

03 | Harmonia de cores



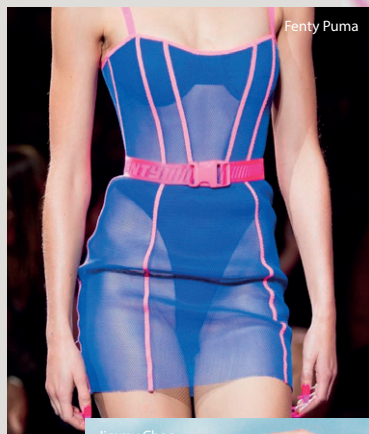

WGSN

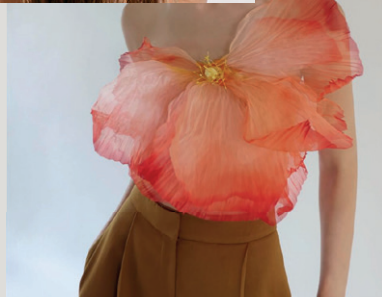



03 | Apostas



Planos

Alfaiataria e Workwear:

Sarja Tech, Alfaiataria Twill, Alfaiataria 4way Stretch, Sarja Techno Strech, Ibiza Flex, Trancoso SPX e Brim Work Rip Stop

Aspectos Naturais:

Viscose Coimbra, Viscose Tex e Viscose Twill

Esportivos / Tecnológicos:

Trancoso SPX, Ibiza Flex, Ibiza e Elastic

Leves e Acetinados:

Genebra, Chiffon Soft, Cetim, Cetim Shine SPX, Chiffon GGT

Malhas

Diferenciadas:

Malha Micro Comfort e Malha Flex

Rendas:

Renda Roma

loja.adina.com.br



RJ (21)2442-8283 | **SP** (11) 2813-8264

BR 0800-722-8250